食品實驗室-台中
FOOD LAB-TAICHUNG
測 試 報 告
Test Report

永醇誠股份有限公司
台中市北屯區文心路四段448號

報告編號： ABA24B03600
報告日期： 2024/12/05

產品名稱：	700c.c.紙杯
樣品包裝：	請參考報告頁樣品照片
樣品狀態/數量：	常溫/1件
產品型號：	—
產品批號：	—
申請廠商：	永醇誠股份有限公司
申請廠商地址/電話/聯絡人：	台中市北屯區文心路四段448號/04-22850808/李彥興
生產或供應廠商：	—
製造日期：	—
有效日期：	—
原產地(國)：	台灣
樣品材質：	紙+PP淋膜

以上測試樣品及相關資訊係由申請廠商提供並確認。

收樣日期：	2024/11/26
測試日期：	2024/11/26
測試部位：	(1)整體樣品 (2)食品接觸面
測試結果：	-請見下頁-

王曉雯
王曉雯 / 副理
台灣檢驗科技股份有限公司
報告簽署人

此報告是本公司依照背面所印之通用服務條款所簽發，此條款可在本公司網站 https://www.sgs.com.tw/Terms-and-Conditions 閱覽，凡電子文件之格式依 https://www.sgs.com.tw/Terms-and-Conditions 之電子文件期限與條件處理。請注意條款有關於責任、賠償之限制及管轄權的約定。任何持有此文件者，請注意本公司製作之結果報告書將僅反映執行時所紀錄且於接受指示範圍內之事實。本公司僅對客戶負責，此文件不妨礙當事人在交易上權利之行使或義務之免除。未經本公司事先書面同意，此報告不可部份複製。任何未經授權的變更、偽造、或曲解本報告所顯示之內容，皆為不合法，違犯者可能遭受法律上最嚴厲之追訴。除非另有說明，此報告結果僅對測試之樣品負責。

永醇誠股份有限公司
台中市北屯區文心路四段448號

報告編號： ABA24B03600
報告日期： 2024/12/05

測試項目	測試方法	測試結果 (1)	測試結果 (2)	定量/偵測極限(註3)	單位	食品衛生標準
鉛	衛生福利部107.09.17衛授食字第1071901787號公告修正食品器具、容器、包裝檢驗方法-聚丙烯塑膠類之檢驗。(註：實驗室擴充原方法適用基質，非屬食藥署該項認證範圍)	未檢出	---	5	ppm	≦ 100
鎘		未檢出	---	0.5	ppm	≦ 100
鄰苯二甲酸二丁酯 (DBP) (CAS No.: 84-74-2)	CNS 15138-1，Z8139-1：塑膠製品中鄰苯二甲酸酯類塑化劑試驗法-第1部-氣相層析質譜法。(註：實驗室擴充原方法適用基質，非屬食藥署該項認證範圍)	未檢出	---	0.003	%	≦ 0.1
鄰苯二甲酸二(2-乙基己基)酯 (DEHP) (CAS No.: 117-81-7)		未檢出	---	0.003	%	≦ 0.1
鄰苯二甲酸丁苯甲酯 (BBP) (CAS No.: 85-68-7)		未檢出	---	0.003	%	≦ 0.1
鄰苯二甲酸二異癸酯 (DIDP) (CAS No.: 26761-40-0; 68515-49-1)		未檢出	---	0.01	%	≦ 0.1
鄰苯二甲酸二乙酯 (DEP) (CAS No.: 84-66-2)		未檢出	---	0.003	%	≦ 0.1
鄰苯二甲酸二正辛酯 (DNOP) (CAS No.: 117-84-0)		未檢出	---	0.003	%	≦ 0.1
鄰苯二甲酸二甲酯 (DMP) (CAS No.: 131-11-3)		未檢出	---	0.003	%	≦ 0.1
鄰苯二甲酸二異壬酯 (DINP) (CAS No.: 28553-12-0; 68515-48-0)		未檢出	---	0.01	%	≦ 0.1
高錳酸鉀消耗量-(水, 95℃, 30分鐘)	衛生福利部107.09.17衛授食字第1071901787號公告修正食品器具、容器、包裝檢驗方法-聚丙烯塑膠類之檢驗。	---	未檢出	3	ppm	≦ 10
重金屬(以鉛計)-(4%醋酸, 95℃, 30分鐘)		---	<1	---	ppm	≦ 1
蒸發殘渣-(水, 95℃, 30分鐘)		---	未檢出	3	ppm	≦ 30
蒸發殘渣-(4%醋酸, 95℃, 30分鐘)		---	未檢出	3	ppm	≦ 30
蒸發殘渣-(20%乙醇, 60℃, 30分鐘)		---	未檢出	3	ppm	≦ 30
蒸發殘渣-(正庚烷, 25℃, 1小時)		---	4	3	ppm	≦ 30(*1)

此報告是本公司依照背面所印之通用服務條款所簽發，此條款可在本公司網站 https://www.sgs.com.tw/Terms-and-Conditions 閱覽，凡電子文件之格式依 https://www.sgs.com.tw/Terms-and-Conditions 之電子文件期限與條件處理。請注意條款有關於責任、賠償之限制及管轄權的約定。任何持有此文件者，請注意本公司製作之結果報告書將僅反映執行時所紀錄且於接受指示範圍內之事實。本公司僅對客戶負責，此文件不妨礙當事人在交易上權利之行使或義務之免除。未經本公司事先書面同意，此報告不可部份複製。任何未經授權的變更、偽造、或曲解本報告所顯示之內容，皆為不合法，違犯者可能遭受法律上最嚴厲之追訴。除非另有說明，此報告結果僅對測試之樣品負責。

永醇誠股份有限公司
台中市北屯區文心路四段448號

報告編號： ABA24B03600
報告日期： 2024/12/05

測試項目	測試方法	測試結果		定量/偵測極限(註3)	單位	食品衛生標準
		(1)	(2)			
鄰苯二甲酸二異癸酯 (DIDP) (CAS No.: 26761-40-0; 68515-49-1) (正庚烷, 25℃, 1小時)	衛生福利部107.10.04衛授食字第1071901983號公告修正食品器具、容器、包裝檢驗方法-塑膠類之檢驗。	---	未檢出	0.5	ppm	≦ 9
鄰苯二甲酸二(2-乙基己基)酯 (DEHP) (CAS No.: 117-81-7) (正庚烷, 25℃, 1小時)		---	未檢出	0.05	ppm	≦ 1.5
鄰苯二甲酸二丁酯 (DBP) (CAS No.: 84-74-2) (正庚烷, 25℃, 1小時)		---	未檢出	0.05	ppm	≦ 0.3
己二酸二(2-乙基己基)酯 (DEHA) (CAS No.: 103-23-1) (正庚烷, 25℃, 1小時)		---	未檢出	0.05	ppm	≦ 18
鄰苯二甲酸二異壬酯 (DINP) (CAS No.: 28553-12-0; 68515-48-0) (正庚烷, 25℃, 1小時)		---	未檢出	0.5	ppm	≦ 9
鄰苯二甲酸丁苯甲酯 (BBP) (CAS No.: 85-68-7) (正庚烷, 25℃, 1小時)		---	未檢出	0.05	ppm	≦ 30

備註：

1. 測試報告僅就委託者之委託事項提供測試結果，不對產品合法性做判斷。
2. 本報告共 5 頁，分離使用無效。
3. 若該測試項目屬於定量分析則以「定量極限」表示；若該測試項目屬於定性分析則以「偵測極限」表示。
4. 低於定量極限/偵測極限之測定值以 "未檢出"或" 陰性 " 表示。
5. 本檢驗報告之所有檢驗內容，均依委託事項執行檢驗，如有不實，願意承擔完全責任。
6. 「食品器具、容器、包裝材質」法規標準值係依據衛生福利部食品藥物管理署112年01月11日衛授食字第1111303439號令修正食品器具容器包裝衛生標準之法規限值。
7. (*1): 針對油脂及脂肪性食品用容器、包裝。
8. 本次委託測試項目由SGS化學實驗室-高雄執行(HIN24B00048)。

- END -

此報告是本公司依照背面所印之通用服務條款所簽發，此條款可在本公司網站 https://www.sgs.com.tw/Terms-and-Conditions 閱覽，凡電子文件之格式依 https://www.sgs.com.tw/Terms-and-Conditions 之電子文件期限與條件處理。請注意條款有關於責任、賠償之限制及管轄權的約定。任何持有此文件者，請注意本公司製作之結果報告書將僅反映執行時所紀錄且於接受指示範圍內之事實。本公司僅對客戶負責，此文件不妨礙當事人在交易上權利之行使或義務之免除。未經本公司事先書面同意，此報告不可部份複製。任何未經授權的變更、偽造、或曲解本報告所顯示之內容，皆為不合法，違犯者可能遭受法律上最嚴厲之追訴。除非另有說明，此報告結果僅對測試之樣品負責。

永醇誠股份有限公司
台中市北屯區文心路四段448號

報告編號： ABA24B03600
報告日期： 2024/12/05

樣品照片



此報告是本公司依照背面所印之通用服務條款所簽發，此條款可在本公司網站 https://www.sgs.com.tw/Terms-and-Conditions 閱覽，凡電子文件之格式依 https://www.sgs.com.tw/Terms-and-Conditions 之電子文件期限與條件處理。請注意條款有關於責任、賠償之限制及管轄權的約定。任何持有此文件者，請注意本公司製作之結果報告書將僅反映執行時所紀錄且於接受指示範圍內之事實。本公司僅對客戶負責，此文件不妨礙當事人在交易上權利之行使或義務之免除。未經本公司事先書面同意，此報告不可部份複製。任何未經授權的變更、偽造、或曲解本報告所顯示之內容，皆為不合法，違犯者可能遭受法律上最嚴厲之追訴。除非另有說明，此報告結果僅對測試之樣品負責。

自然資源實驗室-高雄

測試報告

報告編號: RKP24C00175　　報告日期: 2024/12/24　　頁數: 1 of 3

永醇誠股份有限公司
台中市北屯區文心路四段448號

送樣廠商	:	永醇誠股份有限公司
樣品名稱	:	椰殼酸洗活性碳
採樣日期	:	2024/12/13

以上測試樣品係由申請廠商所提供及確認

==========

收件日	:	2024/12/17
測試期間	:	2024/12/17 to 2024/12/24

測試結果　　: 請見下一頁。

鍾家旻

報告簽署人 / 鍾家旻 副理
自然資源實驗室-高雄

This document is issued by the Company subject to its General Conditions of Service printed overleaf, available on request or accessible at http://www.sgs.com.tw/Terms-and-Conditions and, for electronic format documents, subject to Terms and Conditions for Electronic Documents at http://www.sgs.com.tw/Terms-and-Conditions. Attention is drawn to the limitation of liability, indemnification and jurisdiction issues defined therein. Any holder of this document is advised that information contained hereon reflects the Company's findings at the time of its intervention only and within the limits of Client's instructions, if any. The Company's sole responsibility is to its Client and this document does not exonerate parties to a transaction from exercising all their rights and obligations under the transaction documents. This document cannot be reproduced except in full, without prior written approval of the Company. Any unauthorized alteration, forgery or falsification of the content or appearance of this document is unlawful and offenders may be prosecuted to the fullest extent of the law. Unless otherwise stated the results shown in this test report refer only to the samples(s) tested.

自然資源實驗室-高雄

測試報告

報告編號: RKP24C00175　　報告日期: 2024/12/24　　頁數: 2 of 3

永醇誠股份有限公司
台中市北屯區文心路四段448號

測試部位敘述

No.1　　:　椰殼酸洗活性碳

測試結果

測試項目	測試方法	單位	MDL	結果
				No.1
鋅	參考USEPA 3050b: 1996，以感應耦合電漿發射光譜儀分析。	mg/kg	5	n.d.
鎳		mg/kg	5	n.d.
鎘		mg/kg	5	n.d.
鉛		mg/kg	5	n.d.
鉻		mg/kg	5	n.d.
銅		mg/kg	5	n.d.
砷		mg/kg	5	n.d.
汞		mg/kg	5	n.d.

備註：

1. 此報告結果僅對測試之樣品負責
2. 執行實驗室活動場所：高雄市前鎮區中四路6號7樓
3. MDL = Method Detection Limit / 方法偵測極限值
4. "-" = Not Regulated / 無規格值
5. mg/kg = ppm ；mg/L = ppm；1 %(w/w) = 10000ppm；1 %(v/v) = 10000ppm
6. n.d. = Not Detected / 未檢出

This document is issued by the Company subject to its General Conditions of Service printed overleaf, available on request or accessible at http://www.sgs.com.tw/Terms-and-Conditions and, for electronic format documents, subject to Terms and Conditions for Electronic Documents at http://www.sgs.com.tw/Terms-and-Conditions. Attention is drawn to the limitation of liability, indemnification and jurisdiction issues defined therein. Any holder of this document is advised that information contained hereon reflects the Company's findings at the time of its intervention only and within the limits of Client's instructions, if any. The Company's sole responsibility is to its Client and this document does not exonerate parties to a transaction from exercising all their rights and obligations under the transaction documents. This document cannot be reproduced except in full, without prior written approval of the Company. Any unauthorized alteration, forgery or falsification of the content or appearance of this document is unlawful and offenders may be prosecuted to the fullest extent of the law. Unless otherwise stated the results shown in this test report refer only to the samples(s) tested.

測試報告

報告編號: RKP24C00175　　報告日期: 2024/12/24　　頁數: 3 of 3

永醇誠股份有限公司
台中市北屯區文心路四段448號

＊ 照片中如有箭頭標示，則表示為實際檢測之樣品/部位。 ＊

RKP24C00175



** 報告結尾 **

This document is issued by the Company subject to its General Conditions of Service printed overleaf, available on request or accessible at http://www.sgs.com.tw/Terms-and-Conditions and, for electronic format documents, subject to Terms and Conditions for Electronic Documents at http://www.sgs.com.tw/Terms-and-Conditions. Attention is drawn to the limitation of liability, indemnification and jurisdiction issues defined therein. Any holder of this document is advised that information contained hereon reflects the Company's findings at the time of its intervention only and within the limits of Client's instructions, if any. The Company's sole responsibility is to its Client and this document does not exonerate parties to a transaction from exercising all their rights and obligations under the transaction documents. This document cannot be reproduced except in full, without prior written approval of the Company. Any unauthorized alteration, forgery or falsification of the content or appearance of this document is unlawful and offenders may be prosecuted to the fullest extent of the law. Unless otherwise stated the results shown in this test report refer only to the samples(s) tested.

食品實驗室-台中
FOOD LAB-TAICHUNG
測 試 報 告
Test Report

永醇誠股份有限公司
台中市北屯區文心路四段448號

報告編號： ABA26100556
報告日期： 2026/01/15

產品名稱：	熟成紅茶(飲品)
樣品包裝：	請參考報告頁樣品照片
樣品狀態/數量：	冷藏/1件
產品型號：	—
產品批號：	—
申請廠商：	永醇誠股份有限公司
申請廠商地址/電話/聯絡人：	台中市北屯區文心路四段448號/04-22850808/李彥興
生產或供應廠商：	—
製造日期：	2026/01/05
有效日期：	—
原產地(國)：	台灣

以上測試樣品及相關資訊係由申請廠商提供並確認。

收樣日期：	2026/01/06
測試日期：	2026/01/06
測試結果：	-請見下頁-

王曉雯
王曉雯 / 副理
台灣檢驗科技股份有限公司
報告簽署人

此報告是本公司依照背面所印之通用服務條款所簽發，此條款可在本公司網站 https://www.sgs.com.tw/Terms-and-Conditions 閱覽，凡電子文件之格式依 https://www.sgs.com.tw/Terms-and-Conditions 之電子文件期限與條件處理。請注意條款有關於責任、賠償之限制及管轄權的約定。任何持有此文件者，請注意本公司製作之結果報告書將僅反映執行時所紀錄且於接受指示範圍內之事實。本公司僅對客戶負責，此文件不妨礙當事人在交易上權利之行使或義務之免除。未經本公司事先書面同意，此報告不可部份複製。任何未經授權的變更、偽造、或曲解本報告所顯示之內容，皆為不合法，違犯者可能遭受法律上最嚴厲之追訴。除非另有說明，此報告結果僅對測試之樣品負責。

永醇誠股份有限公司
台中市北屯區文心路四段448號

報告編號： ABA26100556
報告日期： 2026/01/15

測試項目	測試方法	測試結果	定量/偵測極限(註3)	單位	食品衛生標準
★ 腸桿菌科	衛生福利部110年6月2日衛授食字第1101900975號公告訂定食品微生物之檢驗方法-腸桿菌科之檢驗(MOHWM0028.00)	陰性	10	CFU/mL	≦ 10

備註：

1. 測試報告僅就委託者之委託事項提供測試結果，不對產品合法性做判斷。
2. 本報告共 4 頁，分離使用無效。
3. 若該測試項目屬於定量分析則以「定量極限」表示；若該測試項目屬於定性分析則以「偵測極限」表示。
4. 低於定量極限/偵測極限之測定值以 "未檢出"或" 陰性 " 表示。
5. 本檢驗報告之所有檢驗內容，均依委託事項執行檢驗，如有不實，願意承擔完全責任。
6. 測試項目名稱旁有加★者，為本實驗室通過衛生福利部認證項目。
7. 「微生物」法規標準值係依據衛生福利部食品藥物管理署109年10月06日衛授食字第1091302247號令發布食品中微生物衛生標準之法規限值。

- END -

此報告是本公司依照背面所印之通用服務條款所簽發，此條款可在本公司網站 https://www.sgs.com.tw/Terms-and-Conditions 閱覽，凡電子文件之格式依 https://www.sgs.com.tw/Terms-and-Conditions 之電子文件期限與條件處理。請注意條款有關於責任、賠償之限制及管轄權的約定。任何持有此文件者，請注意本公司製作之結果報告書將僅反映執行時所紀錄且於接受指示範圍內之事實。本公司僅對客戶負責，此文件不妨礙當事人在交易上權利之行使或義務之免除。未經本公司事先書面同意，此報告不可部份複製。任何未經授權的變更、偽造、或曲解本報告所顯示之內容，皆為不合法，違犯者可能遭受法律上最嚴厲之追訴。除非另有說明，此報告結果僅對測試之樣品負責。

永醇誠股份有限公司
台中市北屯區文心路四段448號

報告編號： ABA26100556
報告日期： 2026/01/15

樣品照片



此報告是本公司依照背面所印之通用服務條款所簽發，此條款可在本公司網站 https://www.sgs.com.tw/Terms-and-Conditions 閱覽，凡電子文件之格式依 https://www.sgs.com.tw/Terms-and-Conditions 之電子文件期限與條件處理。請注意條款有關於責任、賠償之限制及管轄權的約定。任何持有此文件者，請注意本公司製作之結果報告書將僅反映執行時所紀錄且於接受指示範圍內之事實。本公司僅對客戶負責，此文件不妨礙當事人在交易上權利之行使或義務之免除。未經本公司事先書面同意，此報告不可部份複製。任何未經授權的變更、偽造、或曲解本報告所顯示之內容，皆為不合法，違犯者可能遭受法律上最嚴厲之追訴。除非另有說明，此報告結果僅對測試之樣品負責。

食品實驗室-台中
FOOD LAB-TAICHUNG
測 試 報 告
Test Report

永醇誠股份有限公司
台中市北屯區文心路四段448號

報告編號： ABA26202430
報告日期： 2026/03/09

產品名稱：	春芽綠茶(飲品)
樣品包裝：	請參考報告頁樣品照片
樣品狀態/數量：	冷藏/1件
產品型號：	—
產品批號：	—
申請廠商：	永醇誠股份有限公司
申請廠商地址/電話/聯絡人：	台中市北屯區文心路四段448號/04-22850808/李彥興
生產或供應廠商：	—
製造日期：	2026/02/24
有效日期：	—
原產地(國)：	台灣

以上測試樣品及相關資訊係由申請廠商提供並確認。

收樣日期：	2026/02/25
測試日期：	2026/02/25
測試結果：	-請見下頁-

鄒宛玲 / 經理
台灣檢驗科技股份有限公司
報告簽署人

此報告是本公司依照背面所印之服務通用條款所簽發，此條款可在本公司網站 https://www.sgs.com.tw/terms-of-service 閱覽，凡電子文件之格式依 https://www.sgs.com.tw/terms-of-service 之電子文件期限與條件處理。請注意條款有關於責任、賠償之限制及管轄權的約定。任何持有此文件者，請注意本公司製作之結果報告書將僅反映執行時所紀錄且於接受指示範圍內之事實。本公司僅對客戶負責，此文件不妨礙當事人在交易上權利之行使或義務之免除。未經本公司事先書面同意，此報告不可部份複製。任何未經授權的變更、偽造、或曲解本報告所顯示之內容，皆為不合法，違犯者可能遭受法律上最嚴厲之追訴。除非另有說明，此報告結果僅對測試之樣品負責。

永醇誠股份有限公司
台中市北屯區文心路四段448號

報告編號： ABA26202430
報告日期： 2026/03/09

測試項目	測試方法	測試結果	定量/偵測極限(註3)	單位	食品衛生標準
★ 腸桿菌科	衛生福利部110年6月2日衛授食字第1101900975號公告訂定食品微生物之檢驗方法-腸桿菌科之檢驗(MOHWM0028.00)	陰性	10	CFU/mL	≦ 10

備註：

1. 測試報告僅就委託者之委託事項提供測試結果，不對產品合法性做判斷。
2. 本報告共 4 頁，分離使用無效。
3. 若該測試項目屬於定量分析則以「定量極限」表示；若該測試項目屬於定性分析則以「偵測極限」表示。
4. 低於定量極限/偵測極限之測定值以 "未檢出"或" 陰性 " 表示。
5. 本檢驗報告之所有檢驗內容，均依委託事項執行檢驗，如有不實，願意承擔完全責任。
6. 測試項目名稱旁有加★者，為本實驗室通過衛生福利部認證項目。
7. 「微生物」法規標準值係依據衛生福利部食品藥物管理署109年10月06日衛授食字第1091302247號令發布食品中微生物衛生標準之法規限值。

- END -

此報告是本公司依照背面所印之服務通用條款所簽發，此條款可在本公司網站 https://www.sgs.com.tw/terms-of-service 閱覽，凡電子文件之格式依 https://www.sgs.com.tw/terms-of-service 之電子文件期限與條件處理。請注意條款有關於責任、賠償之限制及管轄權的約定。任何持有此文件者，請注意本公司製作之結果報告書將僅反映執行時所紀錄且於接受指示範圍內之事實。本公司僅對客戶負責，此文件不妨礙當事人在交易上權利之行使或義務之免除。未經本公司事先書面同意，此報告不可部份複製。任何未經授權的變更、偽造、或曲解本報告所顯示之內容，皆為不合法，違犯者可能遭受法律上最嚴厲之追訴。除非另有說明，此報告結果僅對測試之樣品負責。

永醇誠股份有限公司
台中市北屯區文心路四段448號

報告編號： ABA26202430
報告日期： 2026/03/09

樣品照片



此報告是本公司依照背面所印之服務通用條款所簽發，此條款可在本公司網站 https://www.sgs.com.tw/terms-of-service 閱覽，凡電子文件之格式依 https://www.sgs.com.tw/terms-of-service 之電子文件期限與條件處理。請注意條款有關於責任、賠償之限制及管轄權的約定。任何持有此文件者，請注意本公司製作之結果報告書將僅反映執行時所紀錄且於接受指示範圍內之事實。本公司僅對客戶負責，此文件不妨礙當事人在交易上權利之行使或義務之免除。未經本公司事先書面同意，此報告不可部份複製。任何未經授權的變更、偽造、或曲解本報告所顯示之內容，皆為不合法，違犯者可能遭受法律上最嚴厲之追訴。除非另有說明，此報告結果僅對測試之樣品負責。

食品實驗室-台中
FOOD LAB-TAICHUNG
測 試 報 告
Test Report

永醇誠股份有限公司
台中市北屯區文心路四段448號

報告編號： ABA26202429
報告日期： 2026/03/09

產品名稱：	製冰機冰塊
樣品包裝：	請參考報告頁樣品照片
樣品狀態/數量：	冷凍/1件
產品型號：	—
產品批號：	—
申請廠商：	永醇誠股份有限公司
申請廠商地址/電話/聯絡人：	台中市北屯區文心路四段448號/04-22850808/李彥興
生產或供應廠商：	—
製造日期：	2026/02/24
有效日期：	—
原產地(國)：	台灣

以上測試樣品及相關資訊係由申請廠商提供並確認。

收樣日期：	2026/02/25
測試日期：	2026/02/25
測試結果：	-請見下頁-

鄒宛玲 / 經理
台灣檢驗科技股份有限公司
報告簽署人

此報告是本公司依照背面所印之服務通用條款所簽發，此條款可在本公司網站 https://www.sgs.com.tw/terms-of-service 閱覽，凡電子文件之格式依 https://www.sgs.com.tw/terms-of-service 之電子文件期限與條件處理。請注意條款有關於責任、賠償之限制及管轄權的約定。任何持有此文件者，請注意本公司製作之結果報告書將僅反映執行時所紀錄且於接受指示範圍內之事實。本公司僅對客戶負責，此文件不妨礙當事人在交易上權利之行使或義務之免除。未經本公司事先書面同意，此報告不可部份複製。任何未經授權的變更、偽造、或曲解本報告所顯示之內容，皆為不合法，違犯者可能遭受法律上最嚴厲之追訴。除非另有說明，此報告結果僅對測試之樣品負責。

永醇誠股份有限公司
台中市北屯區文心路四段448號

報告編號： ABA26202429
報告日期： 2026/03/09

測試項目	測試方法	測試結果	定量/偵測極限(註3)	單位	食品衛生標準
★ 腸桿菌科	衛生福利部110年6月2日衛授食字第1101900975號公告訂定食品微生物之檢驗方法-腸桿菌科之檢驗(MOHWM0028.00)	陰性	10	CFU/mL	≦ 10

備註：

1. 測試報告僅就委託者之委託事項提供測試結果，不對產品合法性做判斷。
2. 本報告共 4 頁，分離使用無效。
3. 若該測試項目屬於定量分析則以「定量極限」表示；若該測試項目屬於定性分析則以「偵測極限」表示。
4. 低於定量極限/偵測極限之測定值以 "未檢出"或" 陰性 " 表示。
5. 本檢驗報告之所有檢驗內容，均依委託事項執行檢驗，如有不實，願意承擔完全責任。
6. 測試項目名稱旁有加★者，為本實驗室通過衛生福利部認證項目。
7. 「微生物」法規標準值係依據衛生福利部食品藥物管理署109年10月06日衛授食字第1091302247號令發布食品中微生物衛生標準之法規限值。

- END -

此報告是本公司依照背面所印之服務通用條款所簽發，此條款可在本公司網站 https://www.sgs.com.tw/terms-of-service 閱覽，凡電子文件之格式依 https://www.sgs.com.tw/terms-of-service 之電子文件期限與條件處理。請注意條款有關於責任、賠償之限制及管轄權的約定。任何持有此文件者，請注意本公司製作之結果報告書將僅反映執行時所紀錄且於接受指示範圍內之事實。本公司僅對客戶負責，此文件不妨礙當事人在交易上權利之行使或義務之免除。未經本公司事先書面同意，此報告不可部份複製。任何未經授權的變更、偽造、或曲解本報告所顯示之內容，皆為不合法，違犯者可能遭受法律上最嚴厲之追訴。除非另有說明，此報告結果僅對測試之樣品負責。

永醇誠股份有限公司
台中市北屯區文心路四段448號

報告編號： ABA26202429
報告日期： 2026/03/09

樣品照片



此報告是本公司依照背面所印之服務通用條款所簽發，此條款可在本公司網站 https://www.sgs.com.tw/terms-of-service 閱覽，凡電子文件之格式依 https://www.sgs.com.tw/terms-of-service 之電子文件期限與條件處理。請注意條款有關於責任、賠償之限制及管轄權的約定。任何持有此文件者，請注意本公司製作之結果報告書將僅反映執行時所紀錄且於接受指示範圍內之事實。本公司僅對客戶負責，此文件不妨礙當事人在交易上權利之行使或義務之免除。未經本公司事先書面同意，此報告不可部份複製。任何未經授權的變更、偽造、或曲解本報告所顯示之內容，皆為不合法，違犯者可能遭受法律上最嚴厲之追訴。除非另有說明，此報告結果僅對測試之樣品負責。

測試報告

報告編號: HTF26900568　　報告日期: 2026/09/22　　

奈翔結貿易有限公司
台北市士林區天母東路43巷4弄10號4樓

以下測試樣品係由申請廠商所提供及確認：

樣品名稱	:	KEBUKE BEAMS DESIGN不銹鋼吸管隨飲杯
樣品包裝/數量	:	散裝 / 3
樣品保存方式	:	常溫
樣品型號	:	NSY26014
樣品批號	:	NSY26014
樣品材質	:	NO.1:不銹鋼+陶瓷塗層, NO.2:PP, NO.3~NO.4:矽膠, NO.5:tritan
送樣廠商	:	奈翔結貿易有限公司
送樣廠商地址/電話/聯絡人	:	台北市士林區天母東路43巷4弄10號4樓 / 0939677397 / 何香緯
製造日期	:	2026/8
有效日期	:	-
原產地/國	:	中國

==========

收件日	:	2026/09/15
測試期間	:	2026/09/15 to 2026/09/22

測試需求　:

(1) 依據之食品衛生法規為中華民國食品器具容器包裝衛生標準 (112.01.11衛授食字第1111303439號令修正)。測試項目與方法請參閱測試結果表格。

(2) 依據之食品衛生法規為中華民國食品安全衛生管理法 (108.06.12) 第26條。測試項目與方法請參閱測試結果表格。

(3) 依據客戶要求進行測試，測試項目請參閱測試結果表格。

測試結果　:　請見下一頁。

蕭志祥
蕭志祥 / 副理
化學實驗室 - 台北
台灣檢驗科技股份有限公司
報告簽署人

CHECK REPORT
PIN CODE: 1F2542D8

此報告是本公司依照背面所印之服務通用條款所簽發，此條款可在本公司網站 https://www.sgs.com.tw/terms-of-service 閱覽，凡電子文件之格式依 https://www.sgs.com.tw/terms-of-service 之電子文件期限與條件處理。請注意條款有關於責任、賠償之限制及管轄權的約定。任何持有此文件者，請注意本公司製作之結果報告書將僅反映執行時所紀錄且於接受指示範圍內之事實。本公司僅對客戶負責，此文件不妨礙當事人在交易上權利之行使或義務之免除。未經本公司事先書面同意，此報告不可部份複製。任何未經授權的變更、偽造、或曲解本報告所顯示之內容，皆為不合法，違犯者可能遭受法律上最嚴厲之追訴。除非另有說明，本報告書的測試結果僅對試驗所收取的樣品負責。

測試報告

報告編號: HTF26900568　　報告日期: 2026/09/22　　

奈翔結貿易有限公司
台北市士林區天母東路43巷4弄10號4樓

測試部位敘述

No.1 : 金屬杯內膽
No.2 : 橘色塑膠上蓋
No.3 : 半透明矽膠圈
No.4 : 深藍色矽膠
No.5 : 透明塑膠吸管

測試結果

(1)

測試項目	測試方法	單位	LOQ/ LOD	結果					食品衛生法規
				No.1	No.2	No.3	No.4	No.5	
★鉛	衛生福利部112.11.06衛授食字第1121901979號公告訂定食品器具、容器、包裝檢驗方法 - 金屬合金類(與食品直接接觸面為金屬合金者)之檢驗。	%	0.01	n.d.	---	---	---	---	0.1
★銻		%	0.01	n.d.	---	---	---	---	5
★鉛	衛生福利部107.09.17衛授食字第1071901787號公告修正食品器具、容器、包裝檢驗方法-聚丙烯塑膠類之檢驗。	ppm	5	---	n.d.	---	---	---	100
★鎘		ppm	0.5	---	n.d.	---	---	---	100
★鉛	衛生福利部107.10.04衛授食字第1071901983號公告修正食品器具、容器、包裝檢驗方法-塑膠類之檢驗。	ppm	5	---	---	n.d.	n.d.	n.d.	100
★鎘		ppm	0.5	---	---	n.d.	n.d.	n.d.	100

此報告是本公司依照背面所印之服務通用條款所簽發，此條款可在本公司網站 https://www.sgs.com.tw/terms-of-service 閱覽，凡電子文件之格式依 https://www.sgs.com.tw/terms-of-service 之電子文件期限與條件處理。請注意條款有關於責任、賠償之限制及管轄權的約定。任何持有此文件者，請注意本公司製作之結果報告書將僅反映執行時所紀錄且於接受指示範圍內之事實。本公司僅對客戶負責，此文件不妨礙當事人在交易上權利之行使或義務之免除。未經本公司事先書面同意，此報告不可部份複製。任何未經授權的變更、偽造、或曲解本報告所顯示之內容，皆為不合法，違犯者可能遭受法律上最嚴厲之追訴。除非另有說明，本報告書的測試結果僅對試驗所收取的樣品負責。

奈翔結貿易有限公司
台北市士林區天母東路43巷4弄10號4樓

(2)

測試項目	測試方法	單位	LOQ/ LOD	結果					食品衛生法規
				No.1	No.2	No.3	No.4	No.5	
★耐熱性試驗 (80℃, 1 小時)	衛生福利部106.11.13衛授食字第1061902219號公告修正塑膠類食品器具容器包裝之耐熱溫度標示符合性試驗方法。	-	-	---	功能性正常，無變褪色	功能性正常，無變褪色	功能性正常，無變褪色	功能性正常，無變褪色	功能性正常，無變褪色

(3)

測試項目	測試方法	單位	RL	結果					參考限值
				No.1	No.2	No.3	No.4	No.5	
耐熱性試驗 (80℃, 1 小時)	測試所提供之樣品，以客戶指定之溫度/時間置於恆溫箱中加熱， 然後放置在室溫冷卻，觀察樣品外觀有無變化。	-	-	功能性正常，無變褪色	---	---	---	---	-

備註：

1. **檢驗報告僅就委託者之委託事項提供檢驗結果，不對產品合法性做判斷。**
2. 本檢驗報告之所有檢驗內容，均依委託事項執行檢驗，如有不實，願意承擔完全責任。
3. 本報告不得分離或擷錄使用。
4. mg/kg = ppm；0.1wt% = 1000 ppm
5. LOQ = 定量極限，若該測試項目屬於定量分析則以「LOQ」表示；LOD = 偵測極限，若該測試項目屬於定性分析則以「LOD」表示；RL = 報告極限值。
6. n.d. = Not Detected (未檢出) = 小於LOQ/LOD /RL
7. "-" = 無規格值；"---" = 未測試項目
8. Negative = 未檢出 / 陰性；Positive = 檢出 / 陽性
9. 測試項目名稱旁有★者，為本實驗室通過衛生福利部認證項目。
10. 法規標準值係依據衛生福利部112年01月11日衛授食字第1111303439號令 食品器具容器包裝衛生標準之法規限值。
11. 法規標準值係依據衛生福利部108年06月12日總統令 食品安全衛生管理法第26條之法規規定。

此報告是本公司依照背面所印之服務通用條款所簽發，此條款可在本公司網站 https://www.sgs.com.tw/terms-of-service 閱覽，凡電子文件之格式依 https://www.sgs.com.tw/terms-of-service 之電子文件期限與條件處理。請注意條款有關於責任、賠償之限制及管轄權的約定。任何持有此文件者，請注意本公司製作之結果報告書將僅反映執行時所紀錄且於接受指示範圍內之事實。本公司僅對客戶負責，此文件不妨礙當事人在交易上權利之行使或義務之免除。未經本公司事先書面同意，此報告不可部份複製。任何未經授權的變更、偽造、或曲解本報告所顯示之內容，皆為不合法，違犯者可能遭受法律上最嚴厲之追訴。除非另有說明，本報告書的測試結果僅對試驗所收取的樣品負責。

測試報告

報告編號: HTF26900568　　報告日期: 2026/09/22　　

奈翔結貿易有限公司
台北市士林區天母東路43巷4弄10號4樓

*** 照片中如有箭頭標示，則表示為實際檢測之樣品/部位。 ***

HTF26900568



HTF26900568 NO.1



HTF26900568 NO.2



HTF26900568 NO.3

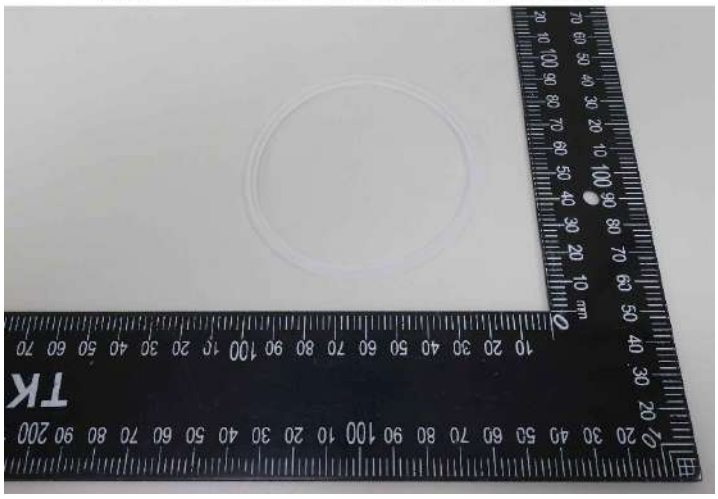

此報告是本公司依照背面所印之服務通用條款所簽發，此條款可在本公司網站 https://www.sgs.com.tw/terms-of-service 閱覽，凡電子文件之格式依 https://www.sgs.com.tw/terms-of-service 之電子文件期限與條件處理。請注意條款有關於責任、賠償之限制及管轄權的約定。任何持有此文件者，請注意本公司製作之結果報告書將僅反映執行時所紀錄且於接受指示範圍內之事實。本公司僅對客戶負責，此文件不妨礙當事人在交易上權利之行使或義務之免除。未經本公司事先書面同意，此報告不可部份複製。任何未經授權的變更、偽造、或曲解本報告所顯示之內容，皆為不合法，違犯者可能遭受法律上最嚴厲之追訴。除非另有說明，本報告書的測試結果僅對試驗所收取的樣品負責。

測試報告

奈翔結貿易有限公司
台北市士林區天母東路43巷4弄10號4樓

HTF26900568 NO.4



HTF26900568 NO.5

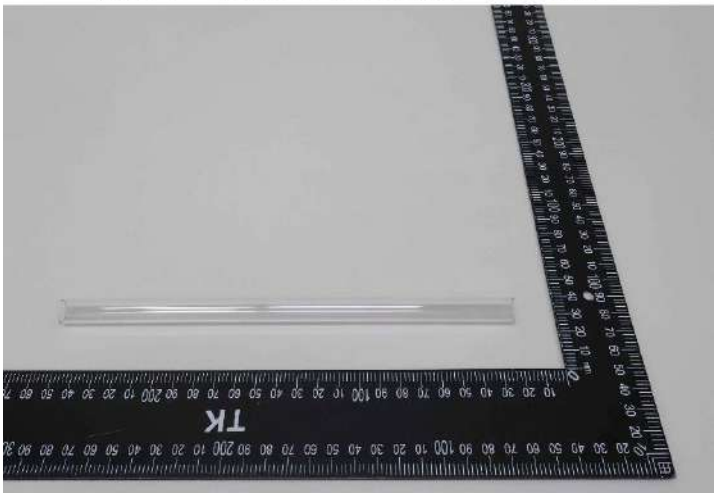

** 報告結尾 **

此報告是本公司依照背面所印之服務通用條款所簽發，此條款可在本公司網站 https://www.sgs.com.tw/terms-of-service 閱覽，凡電子文件之格式依 https://www.sgs.com.tw/terms-of-service 之電子文件期限與條件處理。請注意條款有關於責任、賠償之限制及管轄權的約定。任何持有此文件者，請注意本公司製作之結果報告書將僅反映執行時所紀錄且於接受指示範圍內之事實。本公司僅對客戶負責，此文件不妨礙當事人在交易上權利之行使或義務之免除。未經本公司事先書面同意，此報告不可部份複製。任何未經授權的變更、偽造、或曲解本報告所顯示之內容，皆為不合法，違犯者可能遭受法律上最嚴厲之追訴。除非另有說明，本報告書的測試結果僅對試驗所收取的樣品負責。

測試報告

報告編號: HTF26900568　　報告日期: 2026/09/22　　

奈翔結貿易有限公司
台北市士林區天母東路43巷4弄10號4樓

以下為申請廠商委託測試項目、測試方法、定量/偵測極限：
HTF26900568

測試項目	測試方法	LOQ/LOD/RL
★鉛	衛生福利部112.11.06衛授食字第1121901979號公告訂定食品器具、容器、包裝檢驗方法 - 金屬合金類(與食品直接接觸面為金屬合金者)之檢驗。	詳見測試結果之定量/偵測極限/報告極限值。
★銻		
★鉛	衛生福利部107.09.17衛授食字第1071901787號公告修正食品器具、容器、包裝檢驗方法-聚丙烯塑膠類之檢驗。	
★鎘		
★鉛	衛生福利部107.10.04衛授食字第1071901983號公告修正食品器具、容器、包裝檢驗方法-塑膠類之檢驗。	
★鎘		
★耐熱性試驗 (80℃, 1 小時)	衛生福利部106.11.13衛授食字第1061902219號公告修正塑膠類食品器具容器包裝之耐熱溫度標示符合性試驗方法。	
耐熱性試驗 (80℃, 1 小時)	測試所提供之樣品，以客戶指定之溫度/時間置於恆溫箱中加熱， 然後放置在室溫冷卻，觀察樣品外觀有無變化。	

測試項目名稱旁有★者，為本實驗室通過衛生福利部認證項目。

此報告是本公司依照背面所印之服務通用條款所簽發，此條款可在本公司網站 https://www.sgs.com.tw/terms-of-service 閱覽，凡電子文件之格式依 https://www.sgs.com.tw/terms-of-service 之電子文件期限與條件處理。請注意條款有關於責任、賠償之限制及管轄權的約定。任何持有此文件者，請注意本公司製作之結果報告書將僅反映執行時所紀錄且於接受指示範圍內之事實。本公司僅對客戶負責，此文件不妨礙當事人在交易上權利之行使或義務之免除。未經本公司事先書面同意，此報告不可部份複製。任何未經授權的變更、偽造、或曲解本報告所顯示之內容，皆為不合法，違犯者可能遭受法律上最嚴厲之追訴。除非另有說明，本報告書的測試結果僅對試驗所收取的樣品負責。